

FICHA No: 158	 ALCALDÍA MAYOR DE BOGOTÁ D.C.	SECRETARIA DE PLANEACION DISTRITAL (SPD) INVENTARIO BIC / DECRETO 606 DEL AÑO 2001 DIRECCION DE PATRIMONIO Y RENOVACION URBANA CONTRATO DE CONSULTORIA No.126/2010	CARLOS HUGO GARZON YEPES Arquitecto – Magíster en Estudio y Restauración de Monumentos Arquitectónicos  Carrera 7 No 17 – 01 Of. 919. Bogotá - Colombia Tel: 334 58 24 / 622 56 58 - Cel: 310 310 68 38 E-MAIL: carloshgarzonarquitectos@gmail.com
-------------------------	---	---	---

1. IDENTIFICACION	BARRIO: La Soledad	CODIGO FICHA: 007101-044-05
--------------------------	---------------------------	------------------------------------

NOMBRE DEL BIEN:	clasificacion arquitectonica:	Arquitectura habitacional / vivienda / unifamiliar
-------------------------	-------------------------------	--

OTROS NOMBRES	
----------------------	--

MODALIDAD:	Inmueble de Interés Cultural (IIC)	X	Sector de Interés Cultural (SIC)	
-------------------	------------------------------------	---	----------------------------------	--

APLICACIÓN:	Inmueble de Interés Cultural (IIC)	X	Sector de Interés Cultural (SIC)		Sector antiguo(SA)		Sector de Desarrollo Individual(SDI)	
--------------------	------------------------------------	---	----------------------------------	--	--------------------	--	--------------------------------------	--

	Sector Vivienda en Serie (SVS)		Sector con agrupaciones y conjuntos(SAC)		Monumentos conmemorativos y artísticos (MCA)			
--	--------------------------------	--	--	--	--	--	--	--

CATEGORÍA:	Dec. 606/2001: Conservación tipológica (CT)	X	Conservación Integral (CI)		Restitución parcial (RP)		Restitución total (RT)	
-------------------	---	---	----------------------------	--	--------------------------	--	------------------------	--

	Categoría Monumental (CM)		Dec. 678/1994 Conservación Monumental (A)		Conservación Arquitectónica (B)			
--	---------------------------	--	---	--	---------------------------------	--	--	--

DECLARATORIA	Tiene Declaratoria como BIC?	X	Acto Administrativo de la Declaratoria:		Declaratorias Anteriores:	
---------------------	------------------------------	---	---	--	---------------------------	--

	Ambito de la Declaratoria:	Distrital	Normativa:	Decreto 606 / 2001 - UPZ 101 Teusaquillo
--	----------------------------	-----------	------------	--

2. LOCALIZACION	ON (Numero Licencia de Construcción): ON 6016
------------------------	--

Departamento:	Cundinamarca	Municipio:	Bogotá	Dirección antigua:	Cra. 24 # 39-18	Dirección actual:	Cra. 26 # 39-18
----------------------	--------------	-------------------	--------	---------------------------	-----------------	--------------------------	-----------------

Localidad:	Teusaquillo	No. Localidad:	13	UPZ:	Teusaquillo	No. UPZ:	101
-------------------	-------------	-----------------------	----	-------------	-------------	-----------------	-----

Barrio:	La Soledad	Cod. Barrio:	7101	Coordenadas: X=	100094,238	Y=	103523,339	Pln. Urbanístico:	
----------------	------------	---------------------	------	------------------------	------------	-----------	------------	--------------------------	--

Decreto / Plancha No.	492/2007 PLANCHA 4	No. MANZANA:	44	No. PREDIO:	5	Ced. CATASTRAL:	39 23 19	Mat. INMOBILIARIA:	050C01197165
------------------------------	--------------------	---------------------	----	--------------------	---	------------------------	----------	---------------------------	--------------

PLANO DE LOCALIZACIÓN	TRAMA URBANA	FOTOGRAFÍA (Contexto/Predio)
------------------------------	---------------------	-------------------------------------

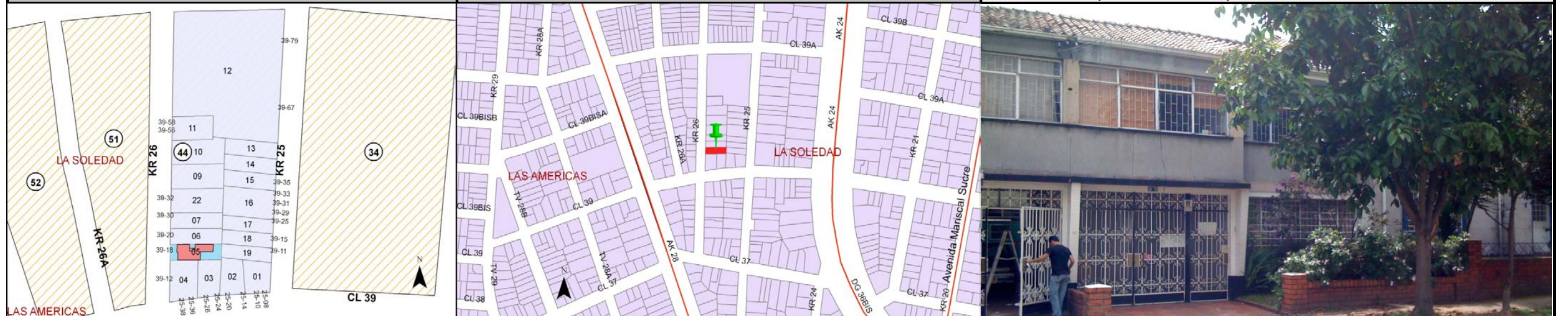

3. ORIGEN

FECHA:	1953	SIGLO:	XX	FUNDADOR:	Eugenio Aurelio Gómez	CLASIFICACION TIPOL.:	Moderno
---------------	------	---------------	----	------------------	-----------------------	------------------------------	---------

DISEÑADOR:	Luis Alejandro Niño	CONSTRUCTOR:	Luis Alejandro Niño	USO ORIGINAL:	Habitacional NPH
-------------------	---------------------	---------------------	---------------------	----------------------	------------------

RESEÑA HISTÓRICA: Edificación construida en el barrio La Soledad, el cual se configuró en su trazado urbano a inicios de la década de 1940 con un trazado orgánico que se opone a la rígida retícula colonial y una filosofía basada en la ciudad jardín. Este barrio fue asiento de una comunidad de inmigrantes provenientes de Alemania, Holanda, Suiza y Austria principalmente.

El edificio hace parte de un conjunto de dos casas de vivienda unifamiliar diseñadas en 1953 por Luis Alejandro Niño, en un periodo en el cual se consolidaron las primeras firmas de arquitectura del país asociando en muchos casos arquitectos nacionales y europeos. Su lenguaje arquitectónico corresponde al movimiento moderno y representa el periodo de mayor crecimiento del sector urbano.

4. OCUPACION ACTUAL

TIPO DE OCUPACION:	Propiedad Pública:		Propiedad Privada:	X	Posesión:		Tenencia:		Otro:		Cual?
---------------------------	--------------------	--	--------------------	---	-----------	--	-----------	--	-------	--	-------

DATOS PROPIETARIO:	Nombre o Razón Social:	Arquímedes Gelves Hernández	Tipo Doc.	CC	No. Documento:	11257721
---------------------------	------------------------	-----------------------------	-----------	----	----------------	----------

	Dirección:		Teléfono		E-mail	
--	------------	--	----------	--	--------	--

DATOS OCUPANTE:	Nombre o Razón Social:		Tipo Doc.		No. Documento:	
------------------------	------------------------	--	-----------	--	----------------	--

	Dirección:		Teléfono		E-mail	
--	------------	--	----------	--	--------	--

Observaciones:	No se tuvo acceso al inmueble	Base Cartografica:		Informacion Cartografica:	SINUPOT / UPZ 101	Fuentes Documentales:	Boletín Catastral
-----------------------	-------------------------------	--------------------	--	---------------------------	-------------------	-----------------------	-------------------

FICHA No: 158		SECRETARIA DE PLANEACION DISTRITAL (SPD) INVENTARIO BIC / DECRETO 606 DEL AÑO 2001 DIRECCION DE PATRIMONIO Y RENOVACION URBANA CONTRATO DE CONSULTORIA No.126/2010	CARLOS HUGO GARZON YEPES Arquitecto – Magíster en Estudio y Restauración de Monumentos Arquitectónicos  Carrera 7 No 17 – 01 Of. 919. Bogotá - Colombia Tel: 334 58 24 / 622 56 58 - Cel: 310 310 68 38 E-MAIL: carloshgarzonarquitectos@gmail.com
-------------------------	---	---	---

5. ASPECTO FISICO

CARACTERÍSTICAS:	Area del Predio: 213	Número de Pisos: 2	Uso Actual: Habitacional NPH	Estrato: 4	Tipología: Continua: X	Aislada:	Mixta:
	Area total construida: 233,3	Area Antejardín: 32,5	Area Libre: 96,35	Area Lote: 213	Chip Catastral: AAA0082ZCYN		

DIAGNOSTICO GENERAL DEL ESTADO DE CONSERVACION: El inmueble presenta un adecuado mantenimiento en exteriores y en interiores. No presenta humedades ni fisuraciones que puedan representar amenazas para la conservación de la edificación y no se aprecian patologías constructivas. El estado de conservación es, en conclusión, bueno. La estructura espacial se mantiene sin mayores transformaciones.

CRITERIOS DE CALIFICACION:	CARACTERISTICAS URBANISTICAS:	CARACTERISTICAS ARQUITECTONICAS:	CARACTERISTICAS AMBIENTALES:
Representar en alguna medida y de modo tangible o visible una o más épocas de la historia de la ciudad o una o más etapas de la arquitectura y/o urbanismo en el país.	X	El inmueble presenta antejardín como espacio de amortiguación, y los cerramientos exteriores se integran con los demás del entorno generando una primera capa transparente ante el edificio. Las fachadas se integran con la línea de paramento generando una lectura de continuidad que, a pesar de las diferencias de materiales entre las edificaciones cercanas, permite la percepción de un todo homogéneo.	Casa de dos pisos entre medianeras, con antejardín. El lenguaje de la edificación corresponde a la arquitectura moderna y presenta fachadas planas de volúmenes geométricamente simples y una implantación que colma la totalidad del frente del terreno. Las cubiertas son inclinadas. Los materiales mezclan la piedra Bogotá (muñeca) con ladrillo y pañete, ventanería en lámina metálica y barandales y rejas en hierro.
Ser un testimonio o documento importante en el proceso histórico de planificación o formación de la estructura física de la ciudad.	X		
Ser un ejemplo cultural importante de un tipo de edificación o conjunto arquitectónico. <small>Ser un testimonio importante de la conformación del paisaje de un grupo social determinado</small>	X		
Constituir un hito de referencia urbana culturalmente significativo en la ciudad.			
Ser un ejemplo destacado de la obra de un arquitecto urbanista o de un grupo de estos de trayectoria reconocida a nivel nacional o internacional.			
estar relacionado con personajes o hechos significativos de la historia de la ciudad o del país			La existencia del antejardín como espacio verde se une a la presencia de franjas verdes en el andén y genera una lectura de espacios arborizados y con vegetación que confiere al sector urbano una característica especial dentro de la ciudad.

DESCRIPCIÓN GENERAL: Edificio medianero de dos pisos con semisótano y antejardín delimitado por antepecho en ladrillo a la vista, hace parte de un conjunto de dos casas simétricas. La fachada es plana y presenta un voladizo sobre el acceso que lo enmarca junto con una cornisa en cemento y se sostiene aparentemente mediante muros inclinados. La fachada está pañetada en segundo piso y en primero está acabada en enchape de piedra muñeca pulida en lajas que ha sido pintado de blanco.

DER. DE EDIFICABILIDAD / UPZ	101 - Teusaquillo	DER. DE PLUSVALIA	SI:	NO: X	PORCENTAJE EXENCION PREDIAL ACUERDO	45%
-------------------------------------	-------------------	--------------------------	-----	-------	--	-----

6. INTERVENCIONES

FECH. CONSTRUCCION:	1953	SIGLO:	XX	CONSTRUCTOR:	Luis Alejandro Niño	LIC. CONSTRUCCION:	3053/1953	TIPO DE INTERVENCIÓN	Obra nueva
----------------------------	------	---------------	----	---------------------	---------------------	---------------------------	-----------	-----------------------------	------------

DESCRIPCIÓN DE LAS INTERVENCIONES: Construcción de dos casas de dos pisos cada una

ALTERACIONES A LA EDIFICACION VISIBLES DESDE EL EXTERIOR:	No se aprecian alteraciones	POSIBILIDADES DE INTERVENCIÓN:	Se deben conservar la implantación, la volumetría, la organización espacial y los elementos ornamentales. Se permite la modificación de los espacios internos del edificio, siempre y cuando mantenga la autenticidad de la estructura espacial.
--	-----------------------------	---------------------------------------	--

7. VALORACION Y SIGNIFICACION CULTURAL DEL BIEN

VALOR PATRIMONIAL	CRITERIOS DE VALORACION	1	2	3	4	5	*Califique del 1 al 5 donde:	CRITERIOS DE VALORACION URBANOS:
VALOR HISTORICO	ANTIGÜEDAD				X		1. Malo	El inmueble se integra al trazado urbano por su altura y su implantación que respeta paramentos y antejardines. La presencia del inmueble dentro del sector hace parte de la memoria colectiva y conforma un paisaje urbano rico en variedad de edificaciones y lenguajes arquitectónicos que, sin embargo, se lee como un hecho continuo. La continuidad del espacio público es fundamental para comprender la integración del edificio a la ciudad.
	AUTORIA				X		2. Regular	
	AUTENTICIDAD					X	3. Aceptable	
VALOR ESTETICO FORMAL	CONSTITUCION DEL BIEN					X	4. Bueno	CRITERIOS DE LA ESTRUCTURA: La forma de construcción del inmueble refleja las técnicas que se introdujeron con el movimiento moderno, tales como la prefabricación y la construcción de elementos en serie. Se mantiene el uso de la estructura de muros y se introducen algunas columnas como elementos puntuales. La estructura espacial muestra el proceso de racionalización y especialización de los espacios.
	FORMA					X	5. Excelente	
	ESTADO DE CONSERVACION					X		
VALOR SIMBOLICO	CONTEXTO AMBIENTAL					X	*Según Decreto 763 de 2009. Ley 1185 de 2008	CRITERIOS FORMALES: El inmueble plasma elementos de lenguaje del movimiento moderno, dentro de los que se pueden incluir la transformación de la proporción entre llenos y vacíos hacia una arquitectura más abierta, las volúmenes de geometría pura y el uso mezclado de materiales como piedra, pañete y ladrillo. La espacialidad del edificio recurre al manejo de antejardín y un jardín posterior.
	CONTEXTO URBANO					X		
	CONTEXTO FISICO					X		
	REPRESENTATIVIDAD					X		CRITERIOS DE SIGNIFICACION: La conformación de un perfil urbano singular y continuo como el que se presenta en La Soledad hace parte de un paisaje urbano único que manifiesta un periodo histórico de transformaciones sociales, políticas y tecnológicas. La consolidación de este paisaje en un periodo de aproximadamente 10 años, incluyendo manifestaciones arquitectónicas variadas, hace cada edificación cobre importancia en la conformación de la memoria del lugar

OBSERVACIONES GENERALES DE VALORACION / SIGNIFICACION CULTURAL DEL BIEN: El inmueble amerita su conservación cuidadosa tanto por sus características propias como por la manera como se integra con el entorno urbano.

FICHA No:

158

Chip Catastral
AAA0082ZCYN



ALCALDÍA MAYOR
DE BOGOTÁ D.C.

SECRETARIA DE PLANEACION DISTRITAL (SPD)
INVENTARIO BIC / DECRETO 606 DEL AÑO 2001
DIRECCION DE PATRIMONIO Y RENOVACION URBANA
CONTRATO DE CONSULTORIA No.126/2010

CARLOS HUGO GARZON YEPES
Arquitecto – Magíster en Estudio y
Restauración de Monumentos Arquitectónicos

Carrera 7 No 17 – 01 Of. 919. Bogotá - Colombia
Tel: 334 58 24 / 622 56 58 - Cel: 310 310 68 38
E- MAIL: carloshgarzonarquitectos@gmail.com



8. PLANOS ARQUITECTONICOS

ESQUEMA DE LEVANTAMIENTO: PLANTAS, ALZADOS, FACHADAS, CORTES.

PLANOS DE ARCHIVO

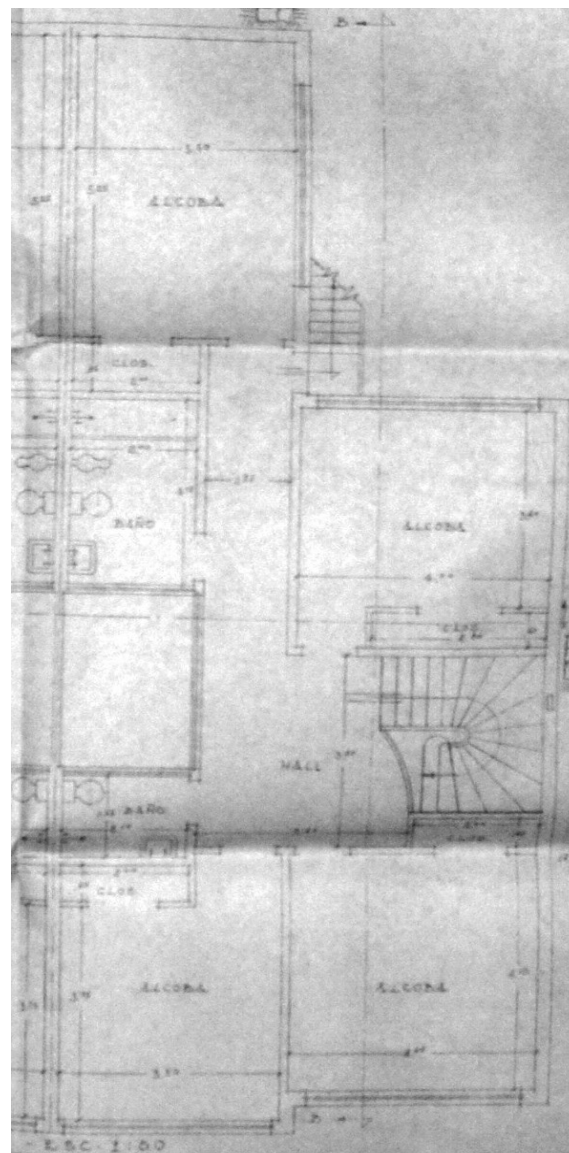
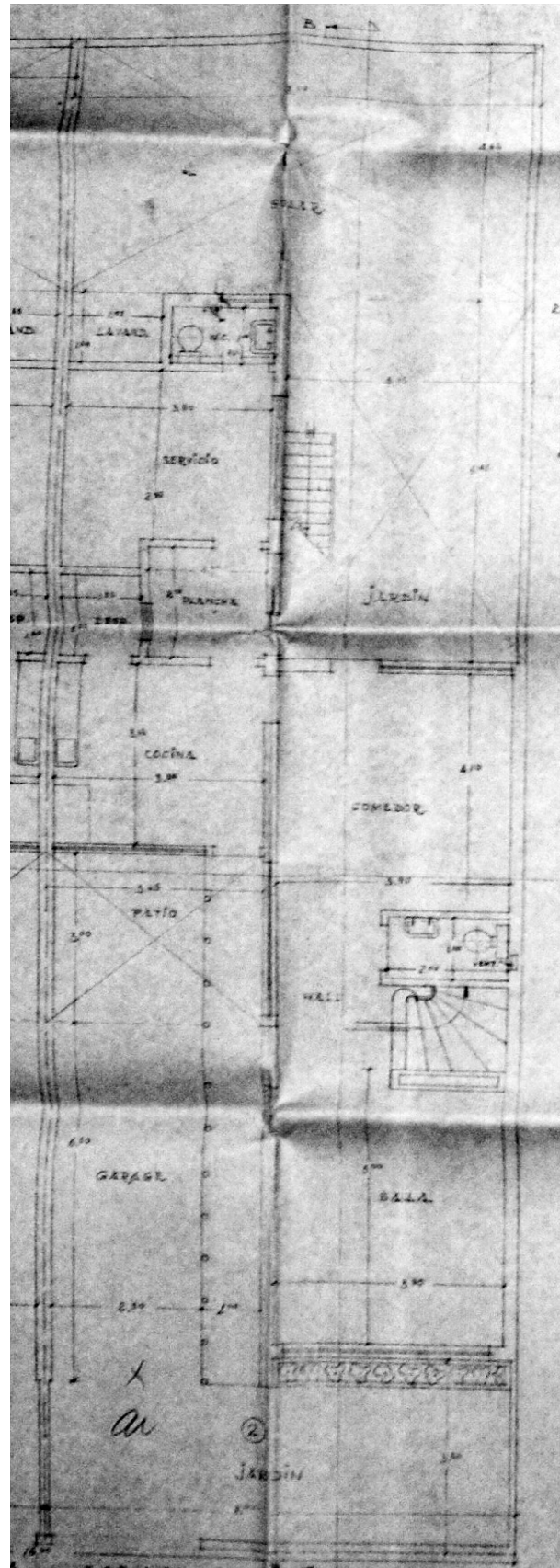

PLANTA SEGUNDO PISO

PLANTA PRIMER PISO

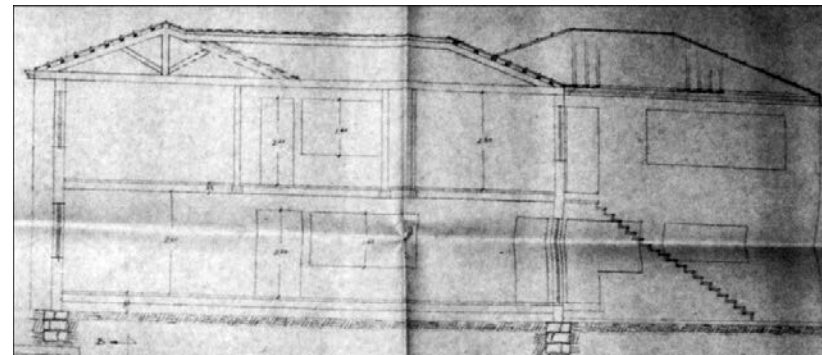

CORTE TRANSVERSAL

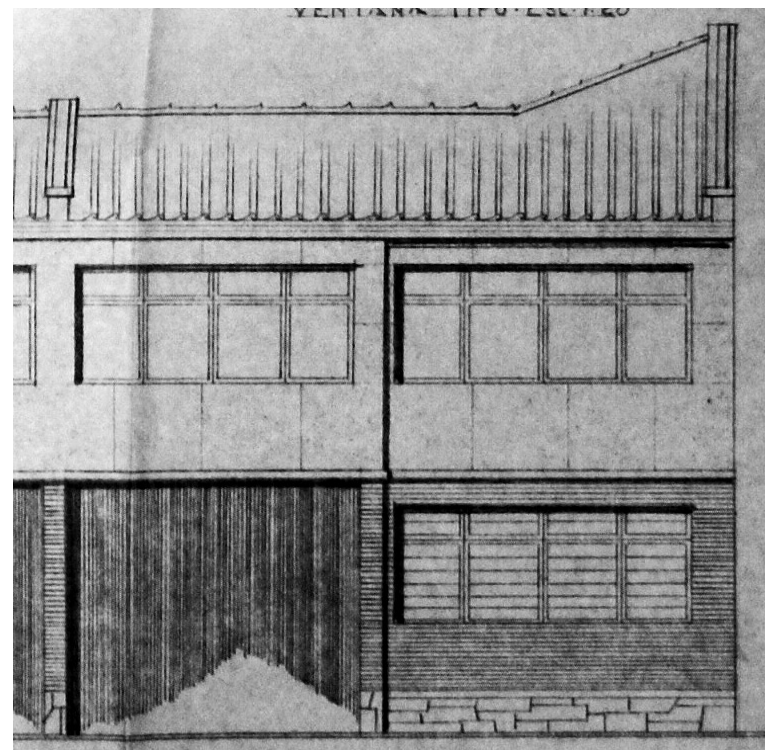

FACHADA PRINCIPAL

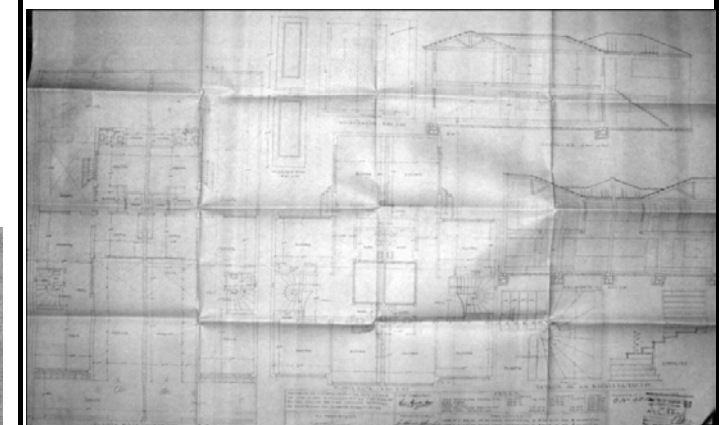
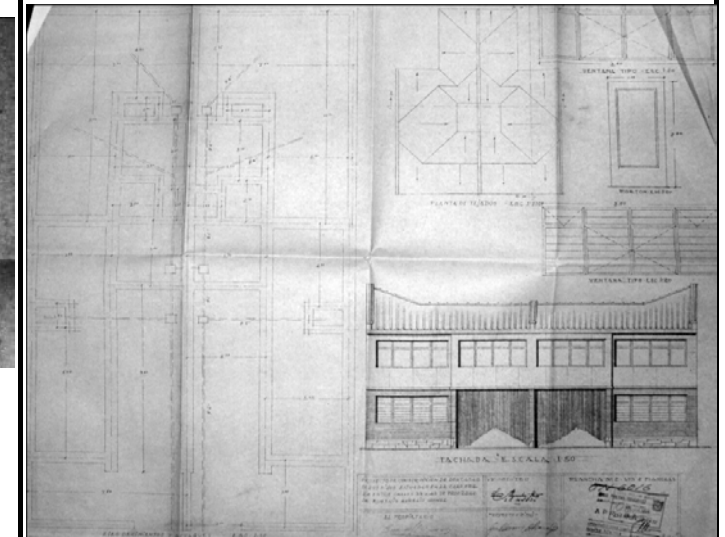

Observaciones:

No se tuvo acceso al inmueble

Base
Cartografica:

Información
Cartografica

Fuentes
Documentales

Archivo SPD

9. REGISTRO FOTOGRAFICO



FOTOGRAFIAS DEL CONTEXTO



FOTOGRAFIAS DE ARCHIVO

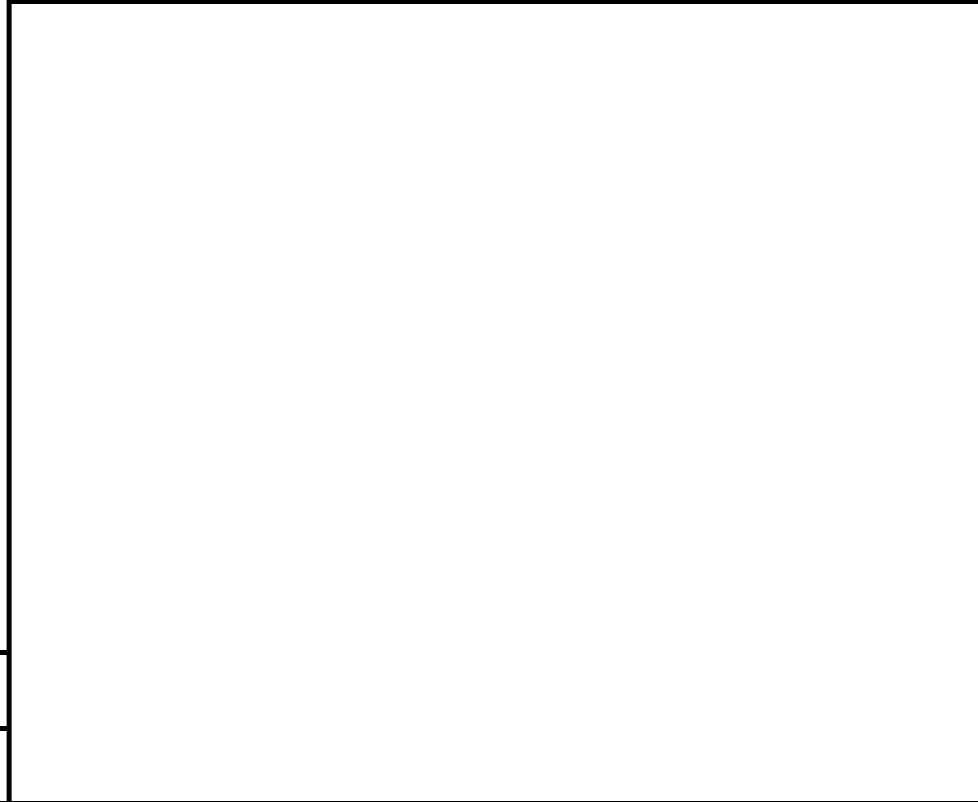

FUENTE DOCUMENTAL	
BIBLIOGRAFIA	

10. RESPONSABLE DEL INVENTARIO **FECHA DE ACTUALIZACION Dic 2010**

ENTIDAD CARLOS HUGO GARZON YEPES Arquitecto Restaurador de Monumentos	Vo. Bo. DIRC. ESTUDIOS CARLOS HUGO GARZON YEPES	DILIGENCIÓ Arq. Gabriel Oñoro Vesga	REVISÓ Vo. Bo. INTERVENTORIA SDP
--	---	--	-------------------------------------